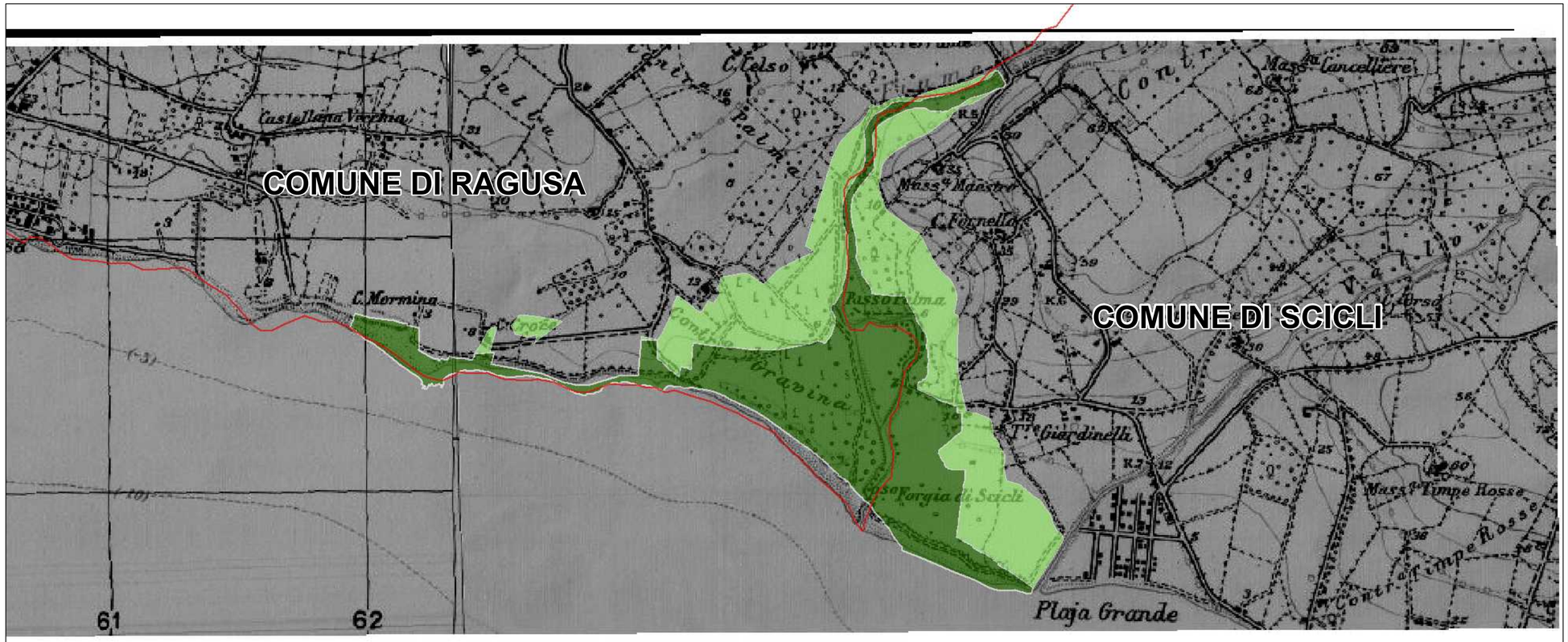

I.G.M. 1967 VOLO 66

COMUNE DI RAGUSA

COMUNE DI SCICLI

CITTA' DI RAGUSA

PIANO DI UTILIZZO R.N.S.B.
"MACCHIA FORESTALE DEL FIUME IRMINIO"

STATO DI FATTO/C.T.R. 2012- I.G.M. 1967

TAV. 2

Dirigente del Settore IV
Arch. Marcello Dimartino

Resp. del Servizio
Arch. Aurelio Barone

IL SINDACO
Ing.Federico Piccitto

Gruppo di Lavoro:

Arch.Marcello Dimartino
Arch.Aurelio Barone
Geom. Migliorisi Stella

Scala 1:5.000

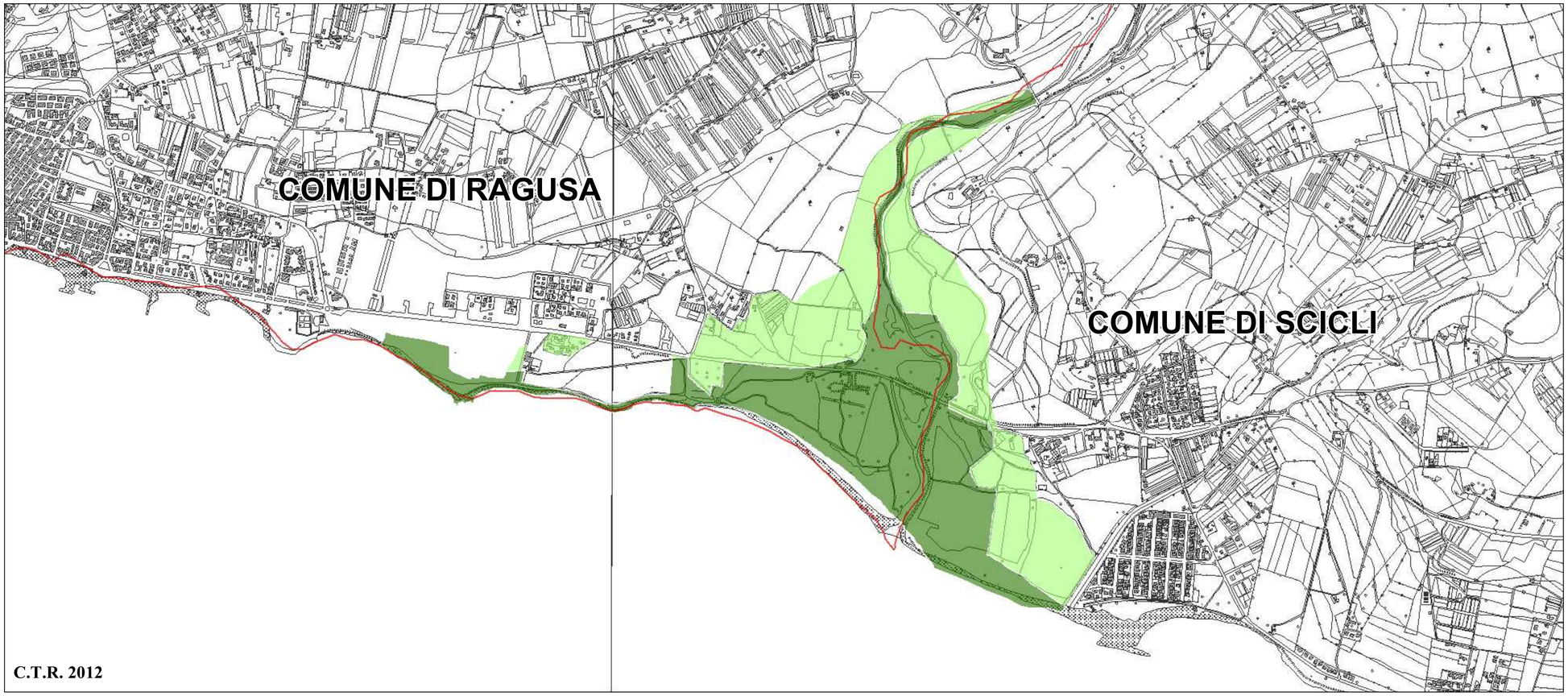

C.T.R. 2012

Legenda

LimitiAmministrativi - Confini Comunali

Riservalrminio

Zona/A "Riserva"

Zona/B "Preriserva"